大清光緒廿七年

申報

第一萬七號

正月十一日

上海每日售報每張取錢十二文 外埠郵費照加 西曆一千九百零一年三月初一日 禮拜五

今日另出附張不取分文

外埠售報處
北京琉璃廠東北園自怡悅 ○天津紫竹林沈竹君 營口義順西當東首 福建[illegible] 漢口[illegible] ○宜昌 ○沙市 ○九江 泰州 安慶 玉山 吳淞 乾泰 莘莊 西門外 北門 葉 傑[illegible]

胡恆大○廈門錦興昌信局 和泰汕頭黃全泰○信局 元盛店定海林泰興東門 五馬路中正和 碕 務本 南 扇 老森昌 貫 老裕興 扇[illegible]

告白刊例
告第一日至第七日每字取洋五釐 第八日起每日每字取洋二釐半 告白字數多則以五十字起算 長行告白則以三百字為度 價值一律並不增收此啓

本局新印古今圖書集成一書計九千餘冊[illegible]出售每股[illegible]

[illegible]

英君主[illegible]

[illegible]

杭州○後聞○杭州訪事友人云浙省[illegible]

[illegible]

推鞫票匪

○漢口訪事人云前者漢口拘獲康逆羽黨左竹修陳慶餘等茲悉左匪因發僞餉到漢計銀元有四十萬之多約於去臘在漢起事并聞左匪已襲唐才常僞職中國內地逆會羽黨均歸統轄以陳匪副之嗣經馮少竹別駕將二匪移解督轅由督憲張香濤制軍委員一再鞫訊二匪供語游移現在寄監尙待覆訊二匪曾禍刻下逆黨甚衆仍匿跡於漢口漢陽武昌等處故刻下鄂城防務格外戒嚴又聞自立會已更名回天會云

糧書舞弊

○蘇州訪事人云省垣自漸清賦以來各業戶糧無可隱而江震兩邑係漕向日最稱紊亂有得田而並不過戶納糧者頻轉相售竟全無從查考刻下例須一律清完致糧書無從收納奸黠者於是以姓氏相同者飛派鄉民勸令完納不遵則簽差追比稍至水落石出業已大受屈辱矣民間不勝其苦有據情上控者想一經秦廷之鏡定當按例懲治也

蘇垣火警

◎蘇州訪事人云本月初八日之夜更魚四躍盤門外青陽地大馬路吉星公客棧不知如何失愼頓兆焚如警鑼報處各段水龍星馳電掣而至由護城河中汲水噴澆總巡捕頭鄂爾生春偕副捕頭馬飛君率領通班巡捕分投彈壓地方文武官員亦鳴騶戾止督差施救約閱一時許祝融氏始息鼓旗旋而去是役也共焚燬該棧房屋若干併延及比鄰得勝烟館房屋兩幢該棧主毋某氏及新娶之媳併寓客中乙丙三人悉皆葬身火窟翌日經人扒出屍身爛額焦頭不可辨認亦可慘已

祝融餞歲

○蕪湖訪事人云去臘二十日三街失火延燒六七家二十三日領事府前曾家塘柴院又報失愼同日河南馬號前又兆火災焚斃一老嫗二十六日魚更初關道署東偏一帶茅蓬又火是處與保甲局委員袁灣民二尹所居密邇故二尹首先率勇而至拆斷火路迨水師營衡字營威清等營各統領馳至則火勢已殺襄同撲救得卽熄滅然巳焚去二十餘家矣

浙省官場紀事

○杭州訪事人云省城錢江水師統領孫參戎紹發另有差委所遺營務經前撫憲惲菘耘中丞札委候補遊擊康遊戎長慶接統遊戎奉札後已於去冬十二月十九日到營接受關防二十一日查點兵士檢驗軍裝○邇來台州寗海等處盜匪充斥伏莽未清台州府徐太守有兼理營務處之責未能先事籌防痛加搜巢是以浙江藩憲榮伯衛方伯檄令回省所遺台州府篆札委候補府張石琴太守琳前往接署

吳郡官場紀事

○蘇州訪事人云前署松江府准補徐州府知府張子虞太守預現經上憲委署蘇州府篆太守奉札之下於新正月初二日由滬學丁來省謁各憲轅稟謝聞太守不日將來省覆命矣○錫金釐局總辦陳大令昌基於正月初三日來省假寓道前衙日昇客棧翌拜賀各大憲年禧也○閶胥兩門外總巡胡明府智澄現經上憲調委辦理清訟局事所遺總巡差使則委張剌史滄接齋剌史奉委後即於本月初五日到差視事○候補知縣宋大令巡元現經上憲委派北路總巡差已於新正月初一日到差視事矣○管帶撫標水師中營許鼎臣參戎剋祥於新正初二日帶領砲船赴常昭一帶巡哨盡查緝私梟也○候補知府孫太守係駐於新正初一日由上海貨捐局差次來省拜賀各大憲年禧

江城玉笛

○武昌訪事友人云自北方拳匪擧事兵釁驟開西人風鶴驚心爭思爲樂郊之適以致西文學堂全行閉歇生徒皆舍業而嬉近日和議告成耶蘇天主各教堂均已照常宣講各西塾亦定議重開俾人肆習花園山文學書院先著祖鞭已定期於正月十一日開塾識時之彥爭往從游此外文華博文各書院聞亦將次樂啓勢從此西學暢興人才蔚起圖將拭目俟之矣○鄂省五方雜處良莠不齊日前漢鎮拿獲匪徒數起搜出樹義票多張署湖北按察使札鳳池廉訪以省城煙戶繁多難保無匪人混跡爰札飭保甲總局齊太守督局印委嚴密查緝凡城廂內外客棧寺院允須認眞盤查以免窩藏匪類至烟館茶市二更後一律閉門如敢故違立即嚴辦不貸倣此實事求是正本清源彼奸宄之徒當亦無從溷跡矣

潤州春色

◎鎮江訪事友人云每居歲晚務閒之際鄉人入城購物者紛至沓來而不逞之徒亦遂混跡市廛積肆其胠篋探囊之技去歲臘月道憲長久山觀察有見於此因飭水陸總巡周錦堂遊戎及各段保甲局員每日各帶差勇嚴密巡查遇有搶奪等情立即拘拿重責枷諸通衢保衛閭閻可謂無微不至矣○入春以來天寒料峭居民圍爐斗室猶苦爲肩雙聳徧體無溫而街頭無榜公更有瑟縮難支之勢連日城廂內外貧民之凍斃者實繁有徒當由地保報請善堂給棺收殮殊可憐也○此閙運河冰凍舟桅不通已閱數日兩岸行人來往相率履冰巡渡不須就淺就深去歲嘉平月二十五日南門人某甲荷米一囊由河東至西岸是日適轉南風冰凌漸潰行至河心劃然一聲冰即開裂中連米墜下深入波心岸上人見之急欲拯救無如水勢溜激甲已隨波逐流而去矣慘哉

隋堤柳色

○揚州訪事友人云兩淮鹽課爲 朝廷入款大宗是以前運司詳請奏准設立淮南總局專司收納按卯氣鮮運連每年均簽新正吉日啓庫開征本屆運憲程雨亭都轉涓吉於正月初四日淮南局員奉檄後隨於是晨開局收兌迨屆午時都轉公服升座四首領官堂恭禮畢先由庫廳許鏇尹請領匙鑰行啓廠禮既而淮南局員將鄂湘西皖四岸運商呈納之鹽課銀兩一一上呈都轉立飭庫慶查驗入庫飭後退堂○兩淮運司向例於元旦黎明詣 萬壽宮拜牌行慶賀禮禮成隨至大財神廟行香畢至後殿與各官團拜薄聯察棠之歡兼賀新年之喜本屆運憲程都轉不尙虛文特於客臘小除夕發出牌示一道云照得元旦令節除循例 朝賀業已示諭遵照外當此時艱所有向來賀年等儀節一概停止特此示仰隨屬官員一體遵照迨元旦黎明都轉由 萬壽宮拜牌後隨即回轅闔城各官遂亦遵奉憲諭不赴鈴艤叩賀○兩淮淮北永豐壩一缺現屆期滿例應委員接著以均勞逸刻經程雨亭都轉以甘分轉樹勛詳請接著當蒙督鹽憲劉峴帥批准即轄隨即即示暖門一面撤節遵照聞分轉已料理行裝擇月前往履任矣○古旗亭街某浴堂開設有年生意不惡歲杪數日于于而來者尤倍於平時嘉平月二十六日晚有某老叟正在浴池以游以泳不防一恭男子翩然步入由叟旁挾肩而過叟急起讓之不意石滑如油立足未牢遂爲跌入可池內時鍋水正沸池中人見之齊聲譁噪竟無施救之方直待值堂人至始將叟設法撈起則已周身魔禍魂尸釜底矣四瀨男子已微乘隙遁去叟之家屬見叟終夜未回豈巍聞信尋至覩叟慘狀痛不欲生定徭赴官控訴嗣有效會仲迎者出爲排解再三勸喻令浴堂主出貲從豐棺殮事始寢

吳趨問俗

○蘇州訪事人云馬醫科口慶泰醫國學徒某甲於去年嘉平月某日溜騎江南義賑票一條及十三日開彩輸中二彩徒不禁喜出望外而其師則以爲暴富不祥願加訓斥焉○前任吳縣知縣凌敬之大令焯於去年嘉平月十二日壽終蘇城炎殿直巷公館十四日大殮吳下士民有感大令之善政者咸往吊奠○震澤縣治平望鎮某尼庵其住持法名難生年方花信妖冶鄉人雖運座飯家而六樓未能清淨與某寺僧禪參歡喜亦既有年顧尼爲性成又與鎮中無賴陳三寶有染陳百般獻媚深得尼之歡心由是厭故喜新舊僧漸形冷落僧雖微聞其事然仍舊往來毫不芥蒂去臘某日僧又至尼處尼竟以眼中釘視之令坐禪堂不稍假以詞色邀陳書地而入其僧大怒以爲是一佛吝豈容他人問鼎當即糾同朋黨蜂擁而來將僧綑住飽以老拳然後縱之使去僧回寺後忿氣填膺潛取緊靈當背人吞屬迨人知覺業已施救不及僧竟死時向衆歷述情由浙哀毆諸鄰有代爲伸冤於是衆都人感狸不平儺至陳家揭毀各物詎陳一身之外本無長物所毀者均係其弟某甲之物甲現充震澤縣差役以無端被累鳴知震澤縣主上竹市大令飭提一干人研訊經被告者將情節訴明大令乃飭提運生及疎三贅兩人一鞠面

服大令遂判將陳三寶釿鎮收監尾發交官媒管押候詳請上憲擬辦

雲閒近事

○松江訪事友人云華亭縣屬南鄉張堰鎮賭棍祁阿八前經縣主林壽生大令派差商案懲責判押化莠所嗣由其母求恩釋歸不意彼處賭風又熾紳董疑祁故智復萌函稟大令請為拘辦去臘大令飭差捷案研訊之下祁極口呼寃大令喝責五百板仍押化莠所昨日帶案復訊判荷巨枷發頭門示眾○去臘東北鄉如新橋十字莊一帶到有難民百餘人類皆精力強壯之徒口操淮徐音其為首四人均冠履輝煌擇鄉曲富戶登堂求助或錢或米所欲甚奢稍不遂心動輒蠻橫鄉民皆畏之如虎乃後請東門外汛弁楊鳩和把戎督率團勇下鄉彈壓把戎先遣弓兵覘其行止豈日始策騶而往彼處紳董以不勝其擾已先聯名繙稟投華亭縣稟報甚林大令必將設法驅逐也○去歲臘月十五日黎明時西門外裏館驛左近唐辭盛本棄行失慎焚燬房屋數幢幸未殃及鄰居事後查悉肇禍之由實因行主唐甲為子媳嘗彝是夜鄉人醜集四鼓時煮膳果腹旋各偎臥不圖灶下死灰復燃致釀巨禍媳樞悉成灰燼幾於片胥無存其手遺敢向堪收給殊可憐也○去年十月下旬楓涇鎮接嬰堂董欲將張田清丈徵租以資經費鄉眾不服羣起為難致彼受辱嗣由堂董祖儀十圖圖董王明昌等五人解送婁縣署控係此案陵健之人由縣主屆大令諭責分別禁押去臘某日有張某者忽與王某等總詞詣府署呈控稱先期違出無端被誣請為伸雪府尊余太守批飭發回原縣歸案訊辦十七日屆吉士大令提王張一再研詰諭令還押聞此案頭緒紛繁恐訊結尚須時日也

上海官場紀事

○昨日午前太倉州蔣直刺體梅命駕進城先詣道署拜賀蘇松太兵備道袁海觀觀察年禮復至各當道處投刺至縣署時縣主汪瑞庭大令飭丁擋駕○昨日上午松江府余石蒸太守滋滬亦命駕詣道牘拜賀袁觀察年禮繼至縣署縣主汪瑞廷亦飭丁擋駕○上海縣汪瑞廷大令前日赴松江於昨日下午乘原舟回滬聞擬於七一日赴蘇賀年○上屆蘇省冬漕大憲札委蔣心梅太守辦理海運滬局太守來滬後假滬北新聞醬園弄為公館前日赴局傳諭局丁司事定期本月十六日開辦驗兌○川沙廳陳樞士司馬南匯縣吳次竹大令赴松拜賀年禧於昨日道經上海各回任所

嚴拿賭棍

○著名流氓范高頭即萬高頭前經美租界捕房捕頭訪知悉跡會同中西探捕在南市提獲解至英美租界公堂訊明禁押去冬經人保出近又潛至南市糾黨雇舟每晚在浦江中抽頭聚賭為水巡捕頭查知投馬路工程局稟請提辦葉孟紀司馬昨特傳知差丁限令嚴行查拿務獲解案訊辦○去冬上海縣主汪瑞庭大令訪知南市二十三七鋪十六鋪一帶有惡棍小盤即陳和尚及蘇阿如等擺設賭攤業經出示查拿並移知是處巡防局員隨時拿辦近大令訪悉若輩故智復萌遂於前日派差協同地甲四處攜拿務獲懲治

建造橋梁

○八仙橋迤西新闢租界內開築馬路近在褚家橋北首相度基址建造橋梁俾與新築馬路可以驅車而過業已施工庀材從事春鋪矣

稟訐紗董

○南北市紗業福森公等各號投淞滬釐捐總局稟控紗董違章等情旋奉總辦錢怡甫觀察批示云該紗業所稟紗董違章肯欽不洽商情是否屬實仰貨捐局確切查明據實稟覆察核

遞解禿驢

○有僧名龍嗎香日前投淞滬釐捐總局請見總辦錢怡甫觀察硬借洋銀觀察以該僧膽大妄為遣丁持片移送上海縣署請縣主汪瑞延大令訊辦大令訊悉僧係嘉善縣人當飭繕備公文源辭非已由原差押解起程矣

女屍待認

○本月初八日距本邑曹家渡三里許河內浮有女屍一具年約三十許身穿布緊身外罩竹布衫口流白沫當經是處地保所見因無屍親遂投同仁善堂報請收殮堂董往查之下見週身並無傷痕因即棺殮插標待屍屬認領

上海巡局紀事

○本邑南市大東門至小南門一帶城根近由馬販以小騾數頭在被賃人試騎二十三七舖巡防局員邱友林二尹查恐城根地狹恐礙行人特飭勇甲前往驅逐如違提究不貸○前日南市蔡陽弄沈姓家被偷兒潛入竊去自鳴鐘一架拼零星各物次日開單投十六鋪巡防南局請緝局員陳二尹准之○南市萬裕馬頭同豐酒店日前被宵小潛入竊去衣服數件當即報請二十三七舖巡防局查緝

美租界捕房紀事

○昨晨江北小工頭目紀小隆胡洪財帶領小工多名在外虹橋畔給身工資一百十一號巡街捕以其攤塞途中有違租界章程即將紀胡一併拘入捕房捕頭令押候解送公堂稟請襄讞張柄樞司馬訊究○昨日午前鄉民某甲因事來申行經外虹口百老匯路突有馬夫陳阿營駕駛馬車迎面而來甲不及避讓致被撞倒碰傷頭面八十九號巡街印捕見之遂將陳拘入捕房捕頭令押候解送公堂稟請訊辦○前晚偷兒梁阿甫泥入北吳淞路甬人某姓家竊取衣被適為某號巡街捕所見拘入捕房捕頭令押候解送公堂稟請懲辦○昨日甬人廿某投捕房訴稱在外虹口百老匯路開設外國成衣店被夥袁星才用去客帳洋銀三百餘元請為究追捕頭令包探劉光震將袁拘入捕房押候解送公堂稟請究辦

籌辦陝振四十一誌

○啓者則敬前將籌墊陝振銀兩數目及辦理情形稟呈夔相業經抄登日報現奉復示內開昨奉手書備承藻節臨風展誦懸慈奚如就諭興居納福鮑與為懷望深什慰山陝者災真令人目不忍覯耳不忍聞業由岑中丞奏辦官振無如地廣人眾必須補以義振始克有濟是以　行在戶部奏請　飭下江晉行知嚴佑翁來此查放義振而以閣下譽小航鼎臣兩觀察勸募振欵茲承示於種襁為難之中猶後籌墊鉅欵是徵見義勇為昌勝敬佩惟是災情慘毒非轉西江之水不足甦此烟餉所望廣為勸集源源撥濟俾嚴佑翁諸名待以放手開辦於以上紹　先芬下起枯滑其為功德何可限量何所勉力圖之此閒京饒憫災民之困苦別自籌欵查放然所集賦五萬金願赴災區者僅二十餘人故所放不過二三縣而止惟望嚴佑翁斗來一日庶災民旱甦一日之困不知現已行抵何處不禁日夕望之弟以哀屏忝斯高位外陽艱危之時局內壓賴沛之災黎午夜傍偟難安韓鑛不識閣下何以教我也專復敬請德彼順頒年禧賦鑒諒版愚弟王文韶頓首上海六馬路仁濟善堂盆湯弄絲業會館奏辦陝西義賑總局施則敬抄

山陝籌賑札

○山西巡撫兼管提督鹽政印務鄉制太原城守尉錫頭品頂戴兵部尚書兼都察院右都御史巡撫陝西等瀕方督理軍務兼理糧餉岑為派委廣勸捐輸以濟振需事照得本年山陝地方久旱大極兩省底災州縣百數十區亂民二三百萬公格有飯振於亟須旁總前已請鬮銜封等項振捐近復奉奏　諭旨特開奏晉五品以下實官捐輸並請准先發空白部照以冀各捐生皎觀辦躍惟是事急鑿奮仍賴勸辦得人其人必須細心守深而又能熟恐地方素為士庶所信服香乃入斯選茲查候選道嚴信厚精廉有信堪以派辦上海實官及銜封等捐事合行札委為此札仰該道即在上海地方將前項實捐銜捐設局廣為勸辦往來公牘自行刊刻關防其文可用辦理上海秦晉實官等振捐局關防務須極力廣勸妥速集欵一有成數即行源源匯解來陝以應要需始能設法墊解鉅欵允往所有廉稟辦法及振捐並外減各章程現正刊刷險後即便遞發其勸辦之捐生無論多寡彷照部章每月造報一次即通齊陝西籌振總局司道彙獎達部所有一切經費即在捐到實錄每百兩內扣用五兩以資辦公此外不再開支並將每月所收實官捐項數目分報等省登考所請空白照紙現准咨商　行在戶部就近印發一候發到即行輔發以用災振緊要已將緣由咨明江蘇巡撫部院暨照會江蘇滋司轉飭各屬地方官遇事將料贊助該道務必妥速勸集報解秦晉災黎不勝延頸待救之至切切待札

仰候選道嚴信厚准此

駐滬籌辦山陝義振局嚴信厚抄錄

商會代募救濟善會賑直春振公啓

竊自北方擾亂以來玉石俱焚官民交困已死者屍骸遍地未死生者流離顛沛呼吁天津至京城以及保定滄州各處凡勝軍所至鷄犬皆驚父子悲離妻孥失散肝腸寸斷血淚皆枯種種情形實非筆墨所能罄述陸純伯部郎邀集同志蔡君和甫顧君緝庭鄭君陶齋唐君鳳墀楊君子萱潘君亦文陳君潤夫謝君綸輝陳君奎雍嚴君聯甫君子佩熊君秉山胡君二梅倪君錫疇及東南諸大善長力肩鉅任慨發婆心倡募巨資不遺餘力其時海道不通京津一帶遍地兵戈處處龍潭虎穴人人視為畏途而部郎不避危險復邀同劉君鐵雲陳君敬如羅君焕章施君酒香等冒險赴津開平艱辦掩埋捨藥施衣廣施救濟北人見會中人出入無阻始敢稍稍往來南北海道亦因此而通市面人烟亦由此而聚津事少定即分赴都門保定滄州各處冰天雪地艱苦不辭捨己從人足徵高義卒能救回東南各省被難官商男女眷口五千餘人運回棺柩一百三十餘具稽復塞者衣之飢者食之病者藥之死者歸之掩之部郎周詳合八感泣此皆西等所目覩者也但京津滄保自遭蹂躪民間十室九空敗瓦頹垣風餐露宿既乏秋收又無春漁此時賴有救濟會振濟施民食尚可無虞至屆青黃不接之時絕粒恐所不免加以農器失散籽種全無干戈之後繼以年荒較之尋常災同一慘酷百姓無辜罹此浩劫恆念薄德鮮能不克保我黎庶中心滋愧負疚良深况私有成 回鑾在即若不亟為振撫地方終難安因商之陸部郎等仍宜接辦賑直春振使兵火餘生得安耕種麥秋有望可免飢寒此一舉也實於大局有關非尋常水旱偏災可比總以事大款巨接濟維艱惟冀 海內諸大善長概念災黎無分畛域仁漿義粟踴躍輸將俾北省數十萬生靈不致盡成餓殍 鴻施惠澤造福無涯敬為燕北哀鴻焚香頂祝臨穎不勝迫切企禱之至

盧囊頤 溥良 陸寶忠 曾廣鑾 載昌 陳璧 徐植薢 姜鎔 張翼 熙同拜

乙一六二

杭州新到壽鶴老店人參燕窩各種膏丹

藥酒靡不精益求精親自配製一切皆揀選上藥惟求利物濟人貨真價實童叟無欺

本堂內廣發財票行專經理上海廣益大票案批發賑普益和濟同利通利廣利大成各號彩票零躉批發收兌紅票此采公道老店創在廣東寶製各項膏丹丸散藥餅藥油藥粉

乙廿一

打到東洋車

啓者本行新到各種雜貨銅器磁器漆器竹器綢緞布疋精花屏風玳瑁象牙薩摩古磁等名目繁多不及細載賜顧者請至英大馬路拋球場東本行面購可也此佈

瀛華洋行啓

乙廿六

一分時神油

老存濟堂大藥房開設英界六馬路仁壽里仁濟善堂斜對門第五石庫門

謂余不信 當面試之

設非神奇 分文不取

○再此油係本主人秘製創始之初早已聲明在前近有假冒翎紳八有不世出之奇才藥有不世出之奇功夫天下傷藥備矣多矣何足為奇而其效之速必欲限定一分時候如本堂秘製玉樹神油者不獨古今中外見所未見抑且聞所未聞即世稱立刻見效者已屬神奇不可多得何況一分時候較之一刻其速又不啻十倍可謂速之無以再速奇之莫能再奇縱使仙丹恐亦未必如是其捷是謂不世出之奇功誠無愧若謂余言之過甚好在外敷之藥可以當面試之試之莫謂半刻如在三分時候見效者雖分文亦不敢取亦足見本主人一生好善精益求精至意焉出售有年載已屢紛至沓來可見靈極處孰不樂從吾知此藥一出不數年而無不吹傳舉國者吾決不信也茲將應治各症分別列後請諸君細察之○一治水火燙油湯傷無論皮泡肉爛痛徹心肺雖至垂危立將此藥敷之約計一分鐘頭其痛立止腫泡立消不避風不忌水愈後亦無痕○一治刀傷擦傷雖血流如注痛暈欲絕不論傷口巨細立將此油敷上不過一分鐘時其血立止其傷立合愈後而無疤○一治跌打外傷筋縮腿痛只須少許擦之立即平復○一治風濕襲于經絡略略少許者功立見誠功超絕世至奇神丹為生平製藥以來最為得意者凡居家者斷不可以不備情同保險合家無憂每大瓶一元無扣小瓶五角批發面議如購去方便與人者價在十元願加二成千元以內仿照門市每瓶一元無扣若多購還折諸濾友代辦寄要如交信局寄帶必看本堂登出清單方免假冒否則交郵政局寄購為要

乙三

棋盤街興昌祥洋廣貨號批發 老巡捕房慎泰 華興公司創製燕窩糖精

上海南京路第一百四十七號門牌華興公司創製燕窩糖精 大匣五元 小匣二元半

燕窩糖精功效 昭彰詳在重印石印增廣燕窩糖精譜中久邀 中西士商信服本號貨真價實寄售以來戶限為穿遠近函購朝暮夕至大匣五元小匣二元半另包定小方匣取價一元二角半以供 諸君嘗試方知功效不虛也此佈

乙十四

花柳毒症 崇主客稱讚 惟此珠黃八寶化毒丹 速驗

京都天寶齋藥局○天下馳名○靈驗第一○異人傳授珠黃八寶化毒丹○包愈男女一切楊梅結毒瘀日久愈永無後患

此丸乃本齋獨得異人傳授以方重用真正犀黃珍珠極品上沉泡製久練成丹專治男女楊梅結毒橫痃下疳小便淋濁一切毒門無論初起染久包可限日全愈如有醫不精服藥不愈或庸醫誤利不顧人之性命收斂獨用輕粉升藥倒提丸等當時立愈乃毒氣內陷逢春又發四肢痛酸甚至鼻爛髮禿紅斑起點皆係毒流筋絡且必染妻絕子其害非淺除毒未淨其患不休此實醫者未得方遺患者豈堅妾全今本齋不惜重資修合濟世染者即將此丸服下立刻止痛消腫去毒凡極重極危之症服藥一料立可全愈價雖昂貴而效足償常能撥毒骨內一切毒氣且能生育經屢試屢驗必發必中輕者五天全愈重者七天絕根如用倒提丸升藥雷火熏凡誤染此毒者雖諸醫東手危險萬分請嘗試之方知本齋藥靈方真之功也○每料價洋十元每瓶洋二元○另有珠黃下疳散每瓶洋七角如男女下疳腫爛或陽物具爛成窮或潰爛者半節操此散立見拔毒去爛生肌止痛保復原形仍可生育得子此乃第一仙丹也○立時珀五珠白濁丸價洋一元○鋪分上海二馬路中市西鼎新里口石庫門內便是

乙廿九

包愈內外痔瘡立起奇功

廣東陳福堂始創熊膽珍珠人參蘆薈化痔丸此丸獨重用熊膽珍珠人參蘆薈專治一切痔瘡立刻消散無形不壞還淨

凡患痔瘡之症屬濕熱四者受傷所致肝脾胃已經虛損而成且久則生管成漏破孔穿腸膽血淋瀝難堪本堂志在濟人不惜重資修合家藏秘方以真正熊膽珍珠人參蘆薈為主佐以舒肝健脾補腎行氣固本培元等妙品專治一切內外痔瘡服之立刻定痛消管生肌斂口止血化腐拔毒除根再服一盒永不復發最為奇者後非但永不再發且壽身強體健飯量加增屢試屢驗凡醫無可能見效但服此丸立刻包能斷除根

芝仙丹為細重表寬正號其功更捷每盒正號二元副號一元○假冒甚多購者認明○外埠函購信力自給○分設上海英大馬路寶安里園對門總仁里內石庫門廣東陳恒德

乙六八

泰西末士括打秘方創製戒煙藥水必講外埠函購託郵政局最妥

戒煙最便之法從來未有

大凡戒烟藥無非用以抵癮服下即不想吸烟是直以藥代烟而已將來服藥愈多積愈厚百病一起道途有可危惟此烟藥水並非服後抵癮乃使吸烟之後臨癮大小便服此水者煙癮即化五臟神清臨癮之時急將此水服下藥力能臨烟所至將烟毒一掃而空妙在並無耗伐之品服此水日漸見其百病烟味甚淡七日愈覺吸烟無味至半月後雖日吸烟煩見人吸烟香氣雖極亦斷不思吸矣經驗多人無不稱便每瓶一元二三元大瓶十元分兩較為便宜零售無扣售出各紅日白渡橋北仁智里十三號括打藥房

乙一〇

恭賀新禧

神效珠珀五淋白濁丸　加人參赤白帶下丸　大瓶四元　中瓶二元　小瓶一元

第一神效立止五淋白濁赤白帶下丸包可保永不復發

交媾不愼易受淫穢濕上發疣林立失足者頗不乏人其白濁初起小便澀痛苦不可言[?]附[?]血更形危險若不速治終成痼疾本堂創製神效珠珀五淋白濁丸輕者二瓶重者四瓶數日之間包可奏效因無霸道輕粉保無復發○女人之病多有不可以告人者或經期不準信水不來且十女九帶患白帶者爲最多若不速治卒至面黃肌瘦身體困倦飲食不思四肢酸軟本堂所投加人參赤白帶下靈丸與衆不同專治婦女赤帶白帶及經前經後子宮寒冷一切重症服一二瓶立刻見效　賜顧請認明上海英大馬路五福弄口京都同德堂藥局一家發兌此不誤　乙[?]

急募陝振啓

陝省災歉倍屬目重[?]旨蒙辦義賑經盛巫堂設法提倡公同勸募[?]助鉅款由殷佑之善士携往散放蘆壁施子英太守抄登各報催募中電[?]交馳不數其鉅餉令[?]源[?]濟竊思捐助振銀眞能濟急救命多得一兩即多活一人倘歲海內仁人迅賜佽助一[?]數立即兌解至陝斷不以墊款爲急現已奉准照海防例給獎實官部照即日可到[?]或[?]獎無不隨到隨辦爲此布告惟希公鑒玆將各處代收同人開列于後廣東請交源豐潤王晉叔漢口協成銀號林友梅福州[?]豫[?]號虞友三及源豐潤胡[?]賓厦門永豐[?]號[?]小秋杭州謝泰莊秦明軒寧波源豐潤號陳子琴及宮康莊彭集齡上海源豐潤王眉伯及源通銀號嚴漁三諸君代收爲荷　奏辦陝西義振駐滬總局嚴信厚謹啓　乙[?]

光裕養氣第一良方　天下

天下馳名廣東陳恒德堂第一家創製眞正犀黃珠珀八寶化毒丹○假冒甚多購者認明

本堂主人心存濟世[?]世祖始創治毒祕驗良方此與衆不同不惜工本創製眞正犀黃珠珀八寶化毒丹專治男婦各症　鎖下○楊梅結毒○上頂下陷○週身毒瘡○下疳橫痃○五淋白濁○魚口便毒○小便作痛破皮爛[?]○面口鼻喉生瘡○筋骨酸痛鬚眉髮落○四肢流毒作癢生瘡○以及各生一切濕毒結瘡○[?]瘰癧○痰癧痰核○遠年臁瘡○小兒胎毒○發背疔瘡○一切毒門○以上各症服此丹全愈者難以數計因此這近歲知紛紛爭雜可見方眞藥正心口如一故能至此無論男女老少初起久染如患以上各症者速將此丹服下頃刻除毒去濕消熱止痛消腫生皮重者三大瓶除根輕者一大瓶包愈可保永遠不發至本堂藥內如無眞正珍珠琥珀犀黃並各種和平上藥倘只是心非藥內若有水銀輕粉必遭雷火再有之從前保服霸藥及五毒倒提外毒果愈而內患更深積久其毒復發則上透頭面下結腎囊甚至染妻絕嗣遺累終身至此悔之晚矣推原其故均以水銀輕粉和藥升提之法收功以致將毒收入骨髓餘毒未淨其害非淺矣如患此症者速將尚未復發之先亦將此丹服下能將筋絡骨髓積年之餘毒一掃而淨所妙在能包生男育女永無傳染之患眞治一切毒門並能種子之天下第一聖藥也每大瓶四元中瓶二元小瓶一元○倘有男婦上下週身以及小便[?][?]難以收口諸瘡求乎各藥無效惟有內服本堂犀黃珠珀八寶化毒丹外搽本堂犀黃七寶收口珍珠粉六流二元每瓶一元[?][?][?][?]後能保永無後患也○各埠函購信力自給○分設上海英大馬路[?]康醫園對門倪仁壽內石庫門廣東陳恆德堂謹啓　乙二[?]

癲狂定心至寶丹

粵省保壽堂大藥房發行

大凡世之癲癇一症多因痰迷心竅或[?]恐憂鬱痰血結心胸腸閉塞本醫士屢見天下患斯症者紛煩求醫問藥均無善治之法故將家藏秘製狂定心至寶丹一方不惜重價配製流傳救濟世人方用土木人參以補心安神又用龍涎香以順氣投痰又用犀牛黃以淸心解熱又用川貝以開諸竅佐以定心利氣投一淸燥散肝風去痰血等妙品使痰消火降則氣順使竅開心定則病除此丹所妙者無論男女遠年近日癲狂不省人事不醒即將本醫士所製丹依法服下數日奇功包可立見沈病包可立起眞可謂傳世至寶也每丸雙料一元單料五角信局郵費自給　乙二[?]

外另發一信示知或郵票查明[?][?][?]寄郵政局

上洋美界天后宮朝東便是

扶陽乾剛種子丹

壺中妙壯陽妙藥模盆街廣利安大雜貨店寄售

方出廣西桂林府周氏確周年四十六歲九娶無子入山遇一道人仙風鶴骨周覺其異以乏嗣告仙儕其誠授以此方服至四十日自覺明目輕身烏鬚黑髮連舉數子壽至九十七歲不敢自秘因銘以傳世專治男子精寒腎冷陽虛氣弱命門火衰陽事不舉丹田無力或房事易洩不能固守艱於子嗣者人屬其一也乾配天而淨健意在乾剛得展主其動之不息耳此丹偏以乾剛名之誠有回天造化之功與衰扶弱之妙本主人心存濟世倍齊功料精製煉成方成壯陽壺中之妙藥也藥雖少許而功力强大爲至問津者嘗試之有壯陽種子之功能推山倒海之力服之者自然氣壯神旺百病不生如草木逢春補天調元之術每用不過三錢能使元陽堅固可行房事然後兒子可養也好處未能枚舉矣大瓶二元小瓶一元不折不扣諸君採辦請認明爲記

廣西壺中妙祕製　乙[?]

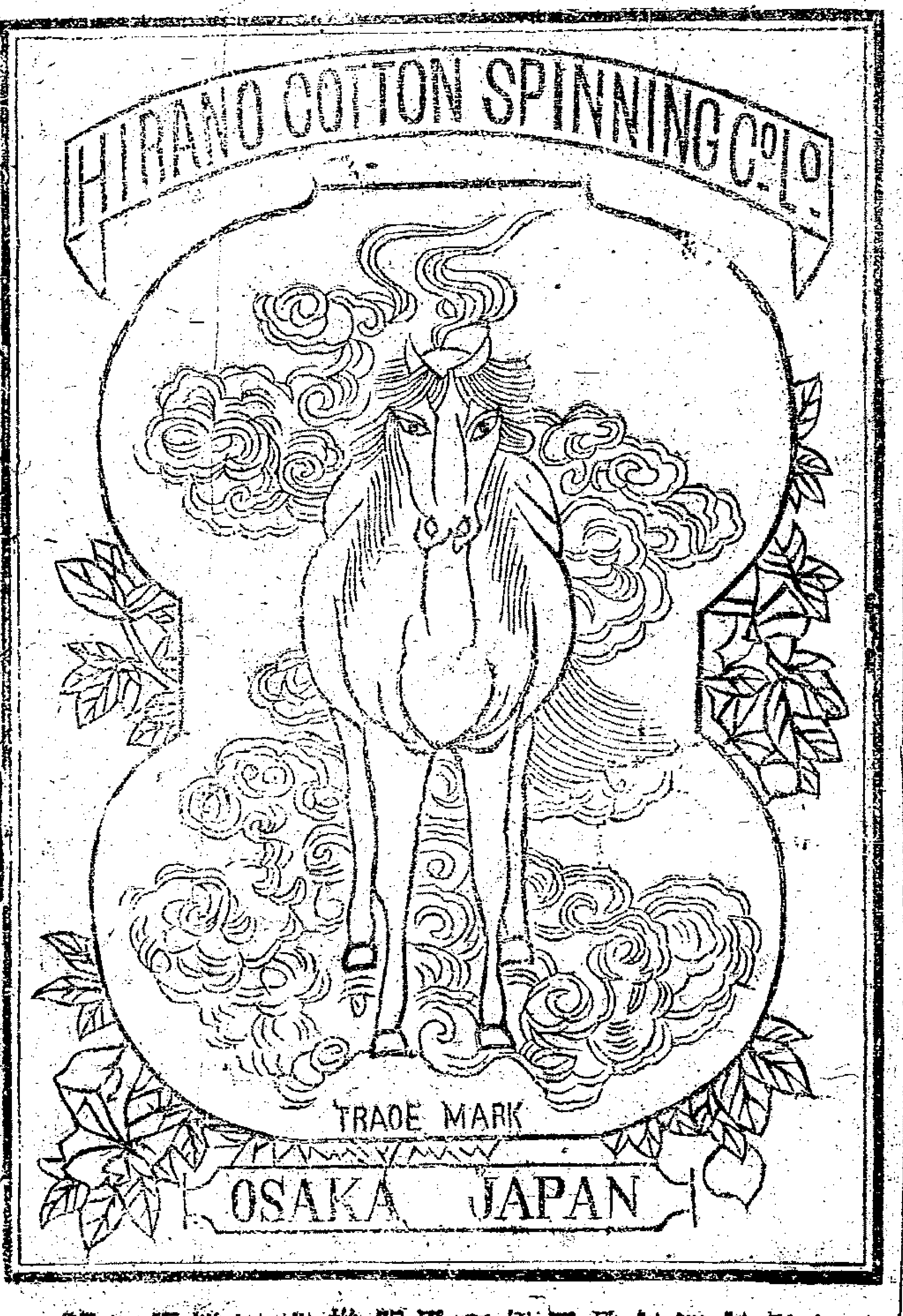

本廠開設日本大阪歷有
年製造綿紗馳名立馬牌
則盡美盡善交易則無詐
無處求蒙中華紳商賜
顧[?]始創以迄於今有加
無已本廠屢沾利益激[illegible]
殊深玆者三陽開泰萬象
回春爲　大淸大皇帝御
極之二十七年春王正月
拜[?]覲於九重海宇兆昇
平之象祝桃符於萬戶閭
閻臚歡樂之聲本廠久荷
[?][?]能不同深忭舞敬陳
無箇聊頌萊臺伏維　賜
顧紳商　春禧星經　新
[?]望集臨頌無任惆款之
寔
日本大阪平野紡績公司
謹啓

德商貴興公司第五會大彩票准定光緒二十七年正月二十五日在愚園開彩

本公司置備資產實業稟准 英美工部局暨 各公道先生驗明許為殷實可靠給照保護在本埠外埠及中國內地一體設彩售票在案前已開彩四會紅號得主早登各報茲出第五會票額設一萬號製為一萬張每張十格售大洋五元整半張照算統送小票之諸君購票一號著彩可有兩號共計紅票有二千五百九十四號之多得彩比別票倍易準定光緒二十七年正月二十五日在愚園當眾開彩一切辦法悉遵歷會成規本公司真正信義公正確有實事可憑早已徧傳人口歷見報章毋庸贅述 賜顧者請來閱看道契圖樣及一切詳細章程議遲到蘇州原函所本公司門市批發現洋交易躉售格外公道外埠函購原班回件洋信匯票各自聽費此啓

乙

京都大寶號燕人參鹿茸靈芝野朮海狗腎壯陽補身種子衍慶酒

此酒名揚中外壯陽種子誠稱第一◯鋪設上海二馬路中市西鼎新里石庫門內交易◯近因假冒層見購者切宜留意

此酒有奪天造化之功本號獨得之秘方內用揀辦真正大山人參關東鹿茸海狗腎並各種補品貨品上藥製成藥性和平不燥不熱老幼咸宜四時可服專治男子陽痿不舉舉而不固或精薄無子交精泄或泄而不射諸虛百損五勞七傷夢遺滑精腰酸骨軟四肢疼痛無力一切等症雖白髮老翁以及壯年體弱之人將酒日飲一杯弱者當能轉強老者衰如幼年身體人服後陽物立刻雄壯堅如鐵石房事任情歡樂百戰百勝屢試屢效此酒常服補命門緩丹田開胃健脾舒筋活絡增元固本養精烏鬚黑髮返老還童卻病延年多子多壽子固十分靈驗敢稱第一絕非是誘[illegible]每瓶四元[illegible]十瓶照市九扣售埠購者另用洋鐵瓶套千里可寄勉慮打碎之損◯另有第一靈驗參茸海狗腎扶陽種子衍[illegible]丸每料每料洋三十六元每兩二元草料減半◯壯陽提腎種子膏每張一元功效尉上◯眞貨自運關東海狗腎每條六元不折不扣◯另有調經必孕丹每料十六兩洋八元◯[illegible]

撲購來信資自給

乙

廣益公司彩票正月十二日開彩

上海經理批發號 廣惠和 鉅安 萬利昌 杭州大井巷口廣發財經理

乙六

紳商衆目共覩至公無私今發售第十會票設額一萬二千號[illegible]開彩時 光緒[illegible]定票請至英大馬路[illegible]本公司[illegible]茲將中式彩數列後

頭彩一張得洋一萬六千元　二彩一張得洋四千元　三彩一張得洋二千元　四彩二張各得洋五百元　五彩十五張各得洋一百元　六彩二十張各得洋五十元　七彩八百九十張各得洋二十元　頭彩上下附彩各得洋二百元　二彩上下附彩各得洋二百元　三彩上下附彩各得洋一百元　共計得彩九百四十六張上海廣益公司告白

本公司奉 駐滬各領事暨 英美工部局諭准在案於上海彩票借見實乎十五萬元存儲匯豐麥加利銀行長期十五萬元存分存各莊以昭誠信已經開過九會通商各埠一律爭購每會中西

和濟公司大票第十一次增額加彩正月十八日丹桂戲園開彩

本票業經稟准 駐滬及各埠領事暨各官准予中國內地一體銷售各批發處另由本公司給憑保護以免阻撓幸勿懷疑是荷福州愛[illegible]

批售備足資本遵照稟請駐滬領事暨英美工部局備案定章撥存匯豐銀行長期洋二萬元餘存各匯劃莊以昭信實業稟准給照開辦保護通行在案按月在上海英界丹桂戲園開彩一次屆期敦請中外官商惠臨共覩用示秉公◯業經開彩十次中外咸知僉稱至公無私樂於購售今出第十一會票仍設一萬二千號定期華正月十八開彩◯頭彩得洋一萬二千元仍設上下附彩外加搭西大彩伴彩上下各廿張及四大彩末尾兩字同均得彩共計得彩一千五百七十張之多中彩細章另詳仿單並列明本票和濟公司經理德商愛勒譜啓◯各埠經理批發處上海南市本分公司◯北市廣豐老協記益和◯廣泰和◯亦中◯必得成◯萬有來◯蘇州中市愛勒洋行◯觀西許桐椿◯煜森祥◯松館◯萃寶源◯鳳鳴盛◯老聚春◯宏源◯乾亨盛◯甡記◯鼎隆◯衛泰◯恆康◯鳳陽春◯生泰亨◯麗康◯無錫中央藥房◯杭州廣發財萬稱洋鴻發達◯蕪湖森昌號恆生義剪店◯老福興源◯鎮江益成◯揚州寶文閣順記◯移江生財流◯甯波王文正◯傳泰記◯南京金昌仁◯漢口利通源◯萬倍利◯大餘利◯九江生記◯江西洪源復盛祥◯福順泰◯紹興廣泰和王禮◯嘉興正和局

本公司首先創設西大票館行各埠商口岸以及衙臨均設分公司

乙

上海廣泰和建聲報喜 會計江南票二彩新與大馬路同得彩

十次和濟票

上海各公司彩票均有經理概照公司大盤定票百張先收定洋價照公道紅票足貨信力尊各自給

頭彩售與梅樹鐵錢光[illegible]◯彩拆與蘇州觀前郭煜[illegible]◯報登昨日◯鎮江[illegible]海二馬路廣泰和全啓

上洋采芝堂虔修景岳百補大全鹿丸

本堂今定常日照碼雙九扣每逢朔望現錢三九折◯十月初一日起

開設英大馬路抛球場朝南石庫門內

按真正海北鹿乃仙獸其性純陽故其身皆有大補為至寶將全鹿修合成丸其功療窮凡諸百損五勞七傷並能治之老年精衰陽痿補腎壯陽種子婦人子宮寒冷亦能宮受孕長精神悅顏色強筋骨益精髓助陽固精有保胎功延年益壽一切功效筆難盡述誠仙家之妙品也每斤洋十二元六百文又零售飲片各種藥酒材料虎鹿膠[illegible]

諸啓本堂主人向在關東親自採辦人參鹿茸各種藥材[illegible]務求真正道地[illegible]數十年[illegible]名馳[illegible]名藥品明本堂招牌不悞

乙

推股聲明

余向與為蒸三合股創設裕成恆號貨字號以來事業不克分賬所有余名下六股已於庚子年十一月終已將全盤細數推歸與廬三以前帳目業已算清此後裕成恆各項進出盈絀以及招股頂替一切不涉王似山之事恐未週知特此登報

王似山特白

乙

德商華英通利彩票公司

每張洋式元 頭彩六千元

新正月初九日開市二月初九日在天仙茶園開彩

稿維上海中外通商以來商務日盛本公司特創設彩票業經稟准 英美工部局暨 總領事驗明確實給照准通商各口以及中國內地分設公司一體批售

額設彩票一萬二千張每張十聯價洋兩元分條二角　頭彩一張得洋六千元　二彩一張得洋一千元　三彩一張得洋五百元其餘四五六七八以及頭二三上下附彩並末尾兩字相同得彩之票共有一千一百五十八張之多詳細數目另載章程照本公司頭彩較別家指多英三月廿八號即華二月初九日在石路天仙茶園用外洋機器當衆開彩開辦務請購票

諸君共親以昭大公無私得彩紅票請至棋盤街中總公司十足立兌現洋無誤

德商集理和啓

乙三

日本海上水險公司

寳本金三百萬元

公積金五十萬元

另備金一十一萬二千五百元

啓者本公司開設東洋歷有年專保海上水險貲本充足賠款迅速一切章程均載明保單照賠不分他家償格事外兼理如蒙賜顧以便商臨洋行面議 請松可日上公司啓 本水險公司謹識

經理燕松洋行

法租界大馬路口

老協記經理和濟票并兼理大成雙頭彩票

本行開張廿餘年展獲大彩中外馳名諒邀台譽矣現經排各公司彩票價照公司一律零售江捐票全張五元半分條六角和濟中西票○普益票○廣益票全張五元分條五角○大成雙彩票同利票通利票全張二元分條二角○廣利票全張三元分三角外埠信件不購原班回件誤千海棋盤街老協記拆票行謹啓

廣東陳恆德堂

家傳立愈肝胃痛散

此散神速無比其若無論遠年初起男婦肝胃痛症縱痛極難忍滴水不進者此種散服立愈再服一瓶永不復發此散包可立服之一試便知其功真正肝胃神散也業已馳名每瓶二元試一元亦可○分銷上海英大馬路寶善街康樂園對門德仁里內石庫門便是

專治疝氣

余素患疝氣之症十八年矣發時疼痛異常分外難堪今幸閱日報得悉上海英大馬路萬康里陳恆德堂門內仁里廣東藥該堂所託松記代購疝氣丸十分神效藥二盒共計洋四元內服外貼果然藥到病除至今二年有餘從未發過感其藥如神登報揚之 松江東門大街協昌布號啓

同慶堂戒烟各藥

吉祥參片 一粒金丹 如意參片

本堂戒烟各藥早以風行各省四遠馳名而一粒金丹加料製煉更爲靈妙批發定做無不克己光顧者請至北口陸家石橋南外鹹瓜街便是

痲子頭黑藥

余患瘰癧七年矣苦楚受盡藥鮮效幸購上洋自來水橋北大街廣東老益二室瘰癧聖藥之四元二大瓶服久年不半月竟除根世瘰疾一旦痊若往求之患瘰癧者南京東碼頭樓何潤伯啓

楊子保水險公司啓

本公司現設在三洋涇橋同益順盛號成公兩號蒙各寶號如向本公司保水險至該號可也新送兩號特此告白

杭州老德記

專辦江南義賑彩票理益和公司利大彩票照現大元明元間壁

[illegible]

遺失派司

啓者所有英一千九百年七月十一號龍門船進口吊法蘭絨廿箱又號頭派司總號第二百六十七號共計四箱又四百七號爲此每紙五箱又英八月廿一號麥勃船進口毛冷三十包四號頭該派司總號第二百七十一號共計六紙一至六號爲此每紙五包其派司均經遺失已向海關說明作爲廢紙特此告白 瑞裕洋行啓

新出七劍十三俠後集

上海四馬路三萬昌對門餘慶山房及請蓮閣樓下兩處批售每部實洋一角六分躉買一百者格外從廉

輪船開往長崎

啓者小行潮州府輪船導十二日開往長崎各寶號如有貨裝新來行面議可也 寶源洋行啓

杭州義利源

第十八會江南義張票二彩大十三百廿一號全頭由本行售與紹城陶泰年布莊傅姓得洋五千元獲得之主爲運亦小行之興旺也廿一會票全張售大洋五元五角分條大洋六角此啓

招人建造爐子

啓者本廠今欲招人承造火爐達子之家人如有事者請即本廠面議可也特此佈告 江蘇藥水廠啓

開學聲明

西門外斜橋惠中書院定於正月二十日開學願肄業者速來報名額滿不收此佈 監院克羅啓

遺失存摺

去臘廿七日被鄰居失慎倉卒失去皮箱一只內有實記存摺一扣計洋三百元一扣計洋五十元均向前途說明作爲廢摺恐未週知特此告白 清里鮑宅啓

暹邏大順公司

上品白毛官燕

本公司自運暹邏名目毛燕多分門別類定價一律童叟無欺以昭信實○上海英大馬路寶康里對門德仁里內石庫門大順公司啓

外國木器出租

本號專辦鐵床椅出租公司者本王 [illegible]

萬有來經售

和濟中西票

請君購標在棋盤街北

英大馬路同得利

和濟票

十八在舟往開彩

和濟中西票

十八開彩

分條大洋五角老同得利啓

必得成經理增額新章

和濟中西票

在棋盤街北

老必得專售

和濟中西大票

全張五元○分條五角

萬有利

中西大票

十八開彩速來發財

遺精奇驗

僕身體羸弱久患素遺小便時常帶獨求適醫藥終鮮見效月前幸購自來水橋北首廣東益三堂神童二仙九三匣固精延壽膏二張內服外貼十日斯病霍不及真靈丹也然濾上不忘子陳姓具

曹家渡十景中

四時春

美酒每瓶金一角花露一若茶每碗一角點心每時一細點五件一大菜西國式一元六式不一游資不取主人告白

香港太古糖局

車糖出售

本行由港自運BA嘜五溫四溫B嘜四溫二溫CW嘜四溫三溫五溫叉嘜四溫叉嘜三溫七五日嘜二溫車糖出售如貴客欲買新訂請到本帳房而訂買定即收定銀如過期不出將定銀罰去特此佈聞上海老若洋行謹白

禮拜五拍賣

准於十一日十點半鐘在二馬路外灘轉角第十六號瑪理係拍賣住宅內大餐間房間書樓房洋琴及各種外國書籍一應家用什物不計此佈 瑞和洋行啓

禮拜六拍賣

啓者禮拜六即十二日十點半鐘在本棧不限價拍賣各色海馬牛牌鵝牌三獅牌等各色八呢羢毛羽元色加官紗八仙絲熊等棧各邦洋紅標等貨此佈 義記洋行啓

拍賣名酒

啓者禮拜二即本月十五日兩點半鐘在本行不限價拍賣新到酒車各色好酒限兩點鐘須付定出清另有部份予到行面明銀屆時請至本行拍可也此佈 三馬路元芳洋行

招尋婢女

茲於初九日三點鐘走失小婢一名名叫小辮子年十七歲面圓身壯矮小湖北口音身穿藍布短衫藍布褲子外罩藍布大腳如有仁人君子收留者即請送至法大馬路寶興里第九號門牌感恩不淺報信者謝洋十元送到者謝洋廿元決不食言特此佈聲明 主人曹德貽具

盤店聲明

老源茂野味店王仲記四股份下百元於九月初九日盤與施姓自盤之後店中帳目歸施姓收付概與王姓無涉 三茅閣橋老源茂啓

CHAMBERLAIN'S MEDICINES

廉各藥

曾伯廉所製止痛油治痛第一妙風濕痛時敷之仍立愈後可定治病敷止痛永遠除根外如貼骨痛此藥治凍瘡皆可用刀割火灼

曾伯廉所製痧藥能治大小腸各病用過之人皆稱妙蓋能一服即愈也如人發痧立即服下無不告痊

曾伯

曾伯廉所製咳嗽藥天下無雙如人受寒咳嗽服此最妙因能潔肺中之氣使痰易出也小孩亦可服藥內無毒之[illegible]

出售每小瓶洋五角大瓶洋一元

總經理 隆洋行

上 分寄

寄售正蘭椿氏

此丹壯陽極品久已膾炙人口自開天闢地以來未嘗有此奇靈之藥亦之者如臨敵時上足糧餉整齊勁旅百戰百勝未能稍衂其鋒固丹田氣壯命門火非同市上之認眞方實假藥者比諸君樣樣壯陽藥都試過若無見効者然後一試此藥始信言不謬也大瓶兩元小瓶一元信爲自理 上洋拋球場老悅生 杏林軒兩家代售 乙丕

警船告示

大清各口巡工司畢 茲本巡工司 鎭江關稅務司所屬界內距烏江鎭河中資有礁石名爲江礁現設小鐙船一隻合將其情形開列於左 計開

一 長江距烏江鎭河中查看礁石名烏江礁現在該礁石之南邊相距約一百二十三丈之處設有小鐙船一隻上置紅光鐙晴時應照十二里上來船隻經過該處應視該鐙船是在行船之右邊至少須離鐙船六十三丈之遠

光緒二十六年十二月二十六日

第三百五十八號示 甲二

警船告示

大清各口巡工司畢 茲本巡工司查天津關稅務司所屬界內曹妃甸海島地方現擬修改鐙式合將其情形開列於左 計開

一 天津府大沽口外曹妃甸海島地方現用之六等常明鐙一盞擬於光緒二十七年二三月左右改用四等放射明滅鐙每二十秒放白迅光二次其現用之舊鐙應俟新鐙備妥再行撤去

光緒二十六年十二月二十五日

第三百五十七號示 甲二

祖傳秘製

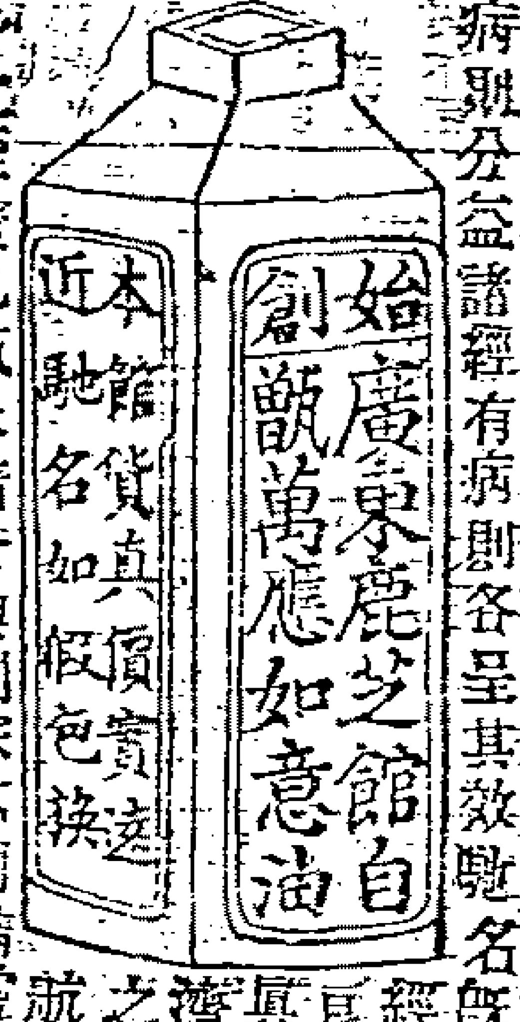

本館祖傳始創自歐萬應如意油扶正抑邪性和功峻內科外科俱治或擦或食隨宜無病服分益諸經有病則各呈其效馳名既久經驗良多眞爲濟世之慈航護身之至寶也氣味清香與別家不同請嘗試每瓶洋一角小五分鋪在上海老巡捕房對門分設杭州清河坊 乙二

克利馬爾沙斯罷利拉

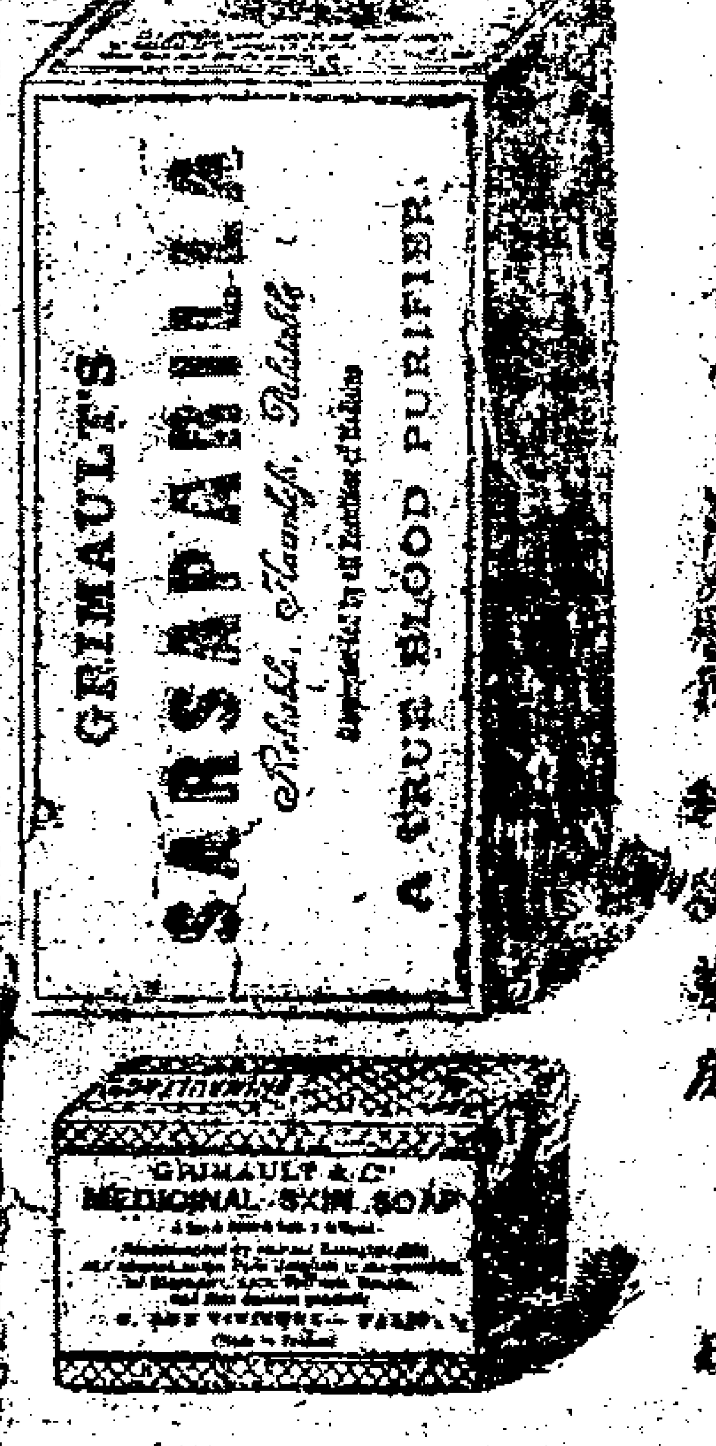

此藥清熱行血亦爲生新並袪風濕及治楊梅泛頂腎囊腫潰急慢疳毒癩皮瘡疥瘡玩癬瘡痂不結耳出臭水風濕背痛骨節破爛疼面色不清其效如神惟治癩瘡與蛇皮癩等症此藥水之外再用克利馬爾哥治皮膚諸病之肥皂時洗患處其效更速婦人女子小兒無病常服不獨免生痧疹更使其膚白潤此藥每瓶有五十服之多并附量杯一只每日三服每服一杯甚西國諸醫咸謂價廉經妙之藥 賜顧者請認牌記庶不致悞

總寄上海英大醫院 老德記藥房 屈臣氏藥房 藥房代售

8, Rue Vivienne PARIS (France)

Chinois Shanghai.

豐裕保險

啓者茲有英國納斯那公司集資本元一百萬磅公積元五十萬磅創設以來迄今七十七載現在申設立分行歸本行經理專保中外房屋棧房店鋪及生財衣服等項保貨公道倘遇不測賠償迅速貴商如欲保者請至二洋涇橋北首本行面議可也

豐裕洋行啓 甲丕

揚州寶文閣經理同利票

江南 和濟

本號連月屢中大彩遐邇皆知批拆各票均照公司大盤信賭原班回件帶力 尊客自理 乙丕

全盤招頂

本號專運粵東馳名廣芝館[illegible]申門市莊信歷[illegible]餘年因[illegible]人去世店內經理無人今願全盤招頂有意者請來店面議可也 棋盤街[illegible]祥告白 乙丕

大英醫院

發兌時令要藥

戒烟紅白藥片○靈效瘧疾藥酒○泮搏田南薑靈○洗退油積藥水○神效雀斑藥水○烏鬚染鬚藥水○神效疔斑藥水○萬應吐血藥○百補固精丸○百補鐵酒○沙士龍體藥酒○肥兒疳積餅○婦人白帶丸○清毒丸○爛腳瘡藥○瘋癬藥水○補髮香水○立止牙痛藥○白濁止林藥水○生髮香水○玫瑰牙粉○各色異香香水○本藥房選製各種泰藥材名傳遐邇其價格外公道承蒙賜顧者請認明牌號庶不致悞

上洋大英醫院大藥房在外洋涇橋北堍 甲丕

聲明仿單

本號向在上洋東棋盤街開張已有數十餘年精益求精四遠馳名因多年仿單糊塗亦有無恥之徒奸圖射利屢冒本號招牌魚目混珠承 貴客賜顧難辨眞僞以致受虧非淺近已察出所以由辛丑孟春爲始改於石印九鼎圖爲記如蒙 貴客惠顧者須認明本號招牌庶不致悞

鼎昌土行主人告白 乙丕

地基召租

本行有基地一方計十畝在門路大英牢暗西首新造樓於本年五月廿四即英七月一號起可以出租如欲租地造屋最宜即請至二馬路東口寶順洋行面議此佈 甲丕

開館日期

啓者本學堂定於西曆三月一號即華曆正月十一日開館各華學生均於是日午前來館肄業爲此佈南潯路方濟閣養物學堂啓 甲丕

丕朕靈效清補丸告白

BEECHAM'S PILLS

啓者本藥房現有新到丕朕靈效清補丸發售此丸能治百病神效奇捷歐洲人向奉爲至寶金丹但該處行世有年而中國則莫知其妙茲由威建大藥房代理來凡男婦老幼均可服食倘患所列症目者若服數丸其應如響舟車易帶尤便居家誠保身之聖藥眞至便而至善也其如何服食丸數多寡並詳載內譜列所治各症以備觀覽

如胃不消化 胃痛 胃脹 肚痛 不和 肝火 頭痛 四肢軟弱 口淡無味 兩脇疼痛 精神 傷風 [illegible]

皆有寄賣特此佈聞

香港威建大藥房謹 丁二

請看新年氣色

看相家動輒語人曰新年氣色照像家四時皆可照得不論何時均可留面目之眞然謂技藝疏之人僅能照其面目而不能照其神情本主人考察五大國照像家精華凡拍一照可得其人之精神一一拍出諸君子新春財容光煥發盍惠臨小號一驗之大英大馬路東首耀華照像號跑馬場對面三層樓大祥房西耀華同啓 乙丕

法總巡諭

租界居民鋪戶人等知悉自西歷二月十六號即華十二月廿八日起禁賣爆竹西三月一號即華本年正月十一日起所有爆見竹鷄一應野貨槪不准售賣如違究罰不貸 乙三一

三彩誌喜

杭州珠寶巷萬利源

第廿二會江南義賑票三彩四千一百十九號本行門市售於杭城日新當開字章獨得洋二千元本會頭彩同業售出紅票小行兌進六條彩洋如數兌足現售江南義賑和濟普益廣益同利等票價照大市收兌紅條格外克己 乙丕

大阪商輪公司

啓者本公司大利輪船准於新正月十四日即禮拜一晚開往長江等埠該輪船走水極快價廉辦司事等均係華人茶飯應酬一切無不週到倘客商各貴號欲裝貨者請至本公司面議是荷

郵船會社代理

新正月初十日進口船禮拜四

江天 輪船 由寧波 招商局

[illegible]和 又 由長江 怡和行

泰順 又 由香港 太古洋行

新正月十一日出口船禮拜五

太生 輪船 晚往汕頭香港廣東 怡和行

吉和 又 晚往長江 怡和行

海琛 又 開往甯波溫州 招商局

北京 又 下午往寧波 太古公司

淡水 又 晚往廈門 太古公司

美富 又 晚往香港省城 招商局

新正月十二日出口船禮拜六

博愛丸 輪船 上午九點鐘開往長崎神戶橫濱等埠 郵船株式會社

東都丸 又 開往神戶橫濱等埠 [illegible]件行

鯉門 又 開往香港省城 元亨行

鄱陽 又 晚往長江 太古公司

膠州 又 開往膠州烟台塘沽 美最時行

杭州 又 晚往汕頭廈門 太古公司

海晏 又 晚往烟台 招商局

江天 又 下午往寧波 招商局

潮州府 又 開往長崎 寶順行

新正月十三日出口船禮拜

美利 輪船 晚往長江 美最時行

新正月十四日出口船禮拜一

大利丸 輪船 晚往長江 郵船會社代理

萃利 又 晚往長江 [illegible]行

續錄萍鄉縣顧勸堂明府稟請兩湖督憲准赴湘南採米運糶稿

〇明府稟兩江稿已錄昨報茲得其稟兩湖稿及示諭章程因再錄之

稟曰卑縣萍鄉地方山多田少所產米穀本不充餘自甲午乙未兩年連遭旱災民間蓄藏一空元氣迄未能復幸近年煤務大旺歲入銀錢數十萬利源日濬民力漸舒而外來挖煤燒焦工匠與夫肩挑傭趁之流各項小貿亦因是驟添十數萬人需用米穀數亦加鉅本年早稻收成中稔晚稻豐歉不齊統計僅有六分之譜秋收已畢米價未平近有繼長增高之勢各鄉管田業戶少者僅足自給多者亦已逐漸出售農民紛赴各井搬挑煤逐日順道零糴貧以為生其為米穀不足情形已可概見卑縣壤接楚南向有貧民糾衆坐食大戶惡習若不先事綢繆恐來春青黃不接一有價之乏虞必致藉端滋事卑職等有地方之責所管煤務各礦丁夫數萬日食所需關繫亦復甚重因共籌商擬赴鄰境豐稔之處預為採濟米石運回接濟查本省宜春等縣到萍皆陸路轉運維艱惟湖南湘潭係屬巨鎮醴陵依縣壤地毘連最為切近一水可通直抵城下運道較便況在萍鄉貿易傭工者半多湘省之人挹彼注茲當必不分畛域慶經通盤核計自春徂夏直居新穀登場約需糴米二萬石左右方足以資周轉擬即遴派員紳纏發護照各赴湘潭醴陵各縣如數採辦運回所需米價水腳等項均由卑職等竭力設法暫行籌墊但聞湘省當未經秋收之首會有禁止出境之說此時遄往採辦誠恐無知商民藉端禁阻理合具稟仰乞憲恩札飭所屬各縣凡遇萍鄉縣員紳執持卑職等護照到境採辦米石即予示諭商民平價出糶毋任藉端阻撓擡價居奇一俟採辦足數即當稟請停止卑職等為預籌民食綏靖地方起見是否有當伏乞察核批示祇遵再採辦此實米石原為來春糶濟貧民藉平市價若成本過重厲累必多所有經過釐卡可否即予照驗放行免其完納釐金出自逾格[illegible]併乞訓示

欽加三品銜即選知府特授萍鄉縣正堂加七級顧為諭飭採買麥種事照得本年秋旱晚禾不免受傷亟應勸民種麥以資接濟[illegible]安福蓮廳一帶為產麥之區必須遴派熟手前往各該處採買麥石俾得及時播種合亟諭委為此諭仰該商號遵照即將本縣現籌七四洋四[illegible]元公同具領分手前赴產麥處所購定運萍約以二百石為度此係作種之麥必收上等庶免種而不出之患其麥運到後即分存該店號俟照[illegible]圖紳轉發農民所有價値若干運腳若干即於運到之日報明以便核計成本勸農民照數繳還倘事竣尚有餘存之麥即歸該店留用本縣但[illegible]已用之數向該店結算合併諭明該商號務當妥速辦理毋稍違悞切切特諭

計開採買麥種發給農戶章程四條

一本縣籌款採買麥[illegible]為農民所種有限無力自向外埠採運因分之見少合之見多故彙總採買來萍並先行出示曉諭一面飭紳傳諭農民勸令種麥此項公事即[illegible]成保甲團防總局督率辦理

一採買事件即委城內糕餅店紮雲生等五家領款分辦以資熟手而歸簡易其麥運到後即分存各該店內[illegible]實成本運費每桶應需若干報明本縣諭飭保甲團防局函致各圖紳傳知農民以便繳價領麥

一某戶農民願領麥種若干預先報明圖紳董[illegible]底冊先將大數約計送縣倘所需較多自應從速添買俟運到之日傳知各農戶借價彙交圖紳派人來縣由保甲局驗明書立憑條向據店戶[illegible]價領麥惟所定價値係由外埠運至萍城之成本其各圖來城領麥運麥回鄉仍應自備腳價運費先交圖紳或歸墊用向農戶收還籌其酌辦[illegible]

一大安長豐二鄉距安福蓮廳較近如該紳董能自行籌墊採買麥種就近售與農民則可省徒返數十里之費尤為便捷

索欠候訊

〇去臘二十六日紹興人魏人鳳投法界公廨遞稟訴稱故父於同治十年在望益紙館為司帳敬族人魏同源號主魏永昌欠銀一千兩立有憑票蓋印魏同源圖章迄今三十餘年向未清還但永昌之孫連奎家資富有並非無力求提追給讞員杜枝園大令准到飭[illegible]適値連奎因事赴甬由司帳魏汝霖到堂代質魏供與連奎同族在彼經收房租司理帳目迄今二十餘年永昌在日並無未了償項況魏人鳳亦並未踵門索欠顯有不實求恩明察大令以時在歲暮著交的實人保出候連奎到案再行核奪

英租界捕房紀事

〇偷兒某甲潛入清和坊某妓院內竊取鑼鼓一副經二百八十號華捕所見拘入捕房捕頭令押候解送公堂[illegible]讞員張柄樞司馬訊辦

〇某姓小孩在寶善街春仙戲園觀劇迨出園頓迷歸路經一百五十號華捕帶入捕房旋由其父赴捕房請領捕頭准之

〇英美租界各東洋車向章每三個月由捕房驗看如有損壞不准在租界行駛昨日總捕頭發出諭單令各車戶於今晨將車拉至四卡子路以備驗看并傳集各捕房捕頭到彼幫同察驗

江西官報

〇甯都參將胡照金陵回袁州都司英俊謝杏往金陵知縣陳錫疇解銀滬回朱兆麟卸辦謝埠卡回又謝提前酌委一次行知張炳華解銀滬回余宜瀛具[illegible]江公幹回胡上襄解第五批漕折赴陝西縣丞吳貞民往泰和催兵米萬國琛上高催減平回黃海濤提前酌委厘卡一次指分府照王逢康稟見驗看算學生[illegible]馬當來省署鹽道王鵬九因病請假遺缺昨經開單電請督部堂揀員署理頃接覆電須選資格較深才具穩練之員查有試用張道暐揚以酌委接署又署宜春縣汪鶴現[illegible]期委赴服仍歸原班補委二次即用縣楊國璋署理又署南康縣朱紹文現屆期滿輪委即用縣林向滋署理又署新城同安司潘常經期滿更替該汛務以試用巡檢[illegible]理知縣王萬育稟謝酌委優缺一次行知周稽藻廬陵查災回張宗湛第四批漕折往陝西典史雷熙寶由籍來江丁降服憂滿賀昌祺解第三批漕折往陝西林志[illegible]工程[illegible]經錢新創辦茅店厘卡回署南豐縣鄧宣猷因病請假回省就醫酌委朱士元代理又代分宜縣連級現屆期滿輪委王之楨署理又署龍泉縣石長祜現屆期[illegible]准調斯缺現署吉水縣羅大晁赴任吉水篆務輪委劉榮拔署理羅令到任倘需時日酌委元舊代署又署萬載縣鄭景洙現屆期滿應飭准補斯缺張雲齡赴任又署南昌同知[illegible]余本[illegible]調署臨江樟樹鎮通判事所遺南昌同知即以調補斯缺倉爾禎先行赴任倉丞未到任之前酌委知州邱承榮代理又署豐城縣丞王[illegible]驗現屆期滿[illegible]署新建縣丞金蓉壽赴任所遺新建縣丞以南昌府照朱建勳升署

杭州西湖協德堂經募陝西義賑自庚子十二月初一至初十日第二次清單

〇舒清選洋五十元凝道堂沈潘遺德堂二戶各廿元陳讓貞十二元[illegible]慎幸獲平安[illegible]倩吉記陳克龔四戶各十元敬膺堂胡守暉子周鏡三戶各六元谷迪甫六十角谷子孚昇號復劣道鼎[illegible]裕通官銀號賞敦誠[illegible]潤堂[illegible]戶各伍元[illegible]平三錢周鍾瑚蔭金枚[illegible]惠甫姚桐生崇德堂各戶谷子周愼修堂邵讓歎氏[illegible]勿齋江潘赤文敦睦堂錢十鎰堂葉居易堂孟不恆堂徐槐蔭堂王錦[illegible]子[illegible]恩堂[illegible]一[illegible]居士[illegible]濟[illegible]莊廿二戶各四元東海四子三元恆豐綢莊章子[illegible]樊彭伯周信修周椒棣藝[illegible]周溫耀亭阜琴閣主益壽軒德茂順彩移賑周明玉徐子盧吳[illegible]社王鍊氏[illegible][illegible]承綏鼎泰莊陳靜波戴杏林許惠棠崇厚堂廿三戶各二元韓蘅農二十角吳養仁壽十六角公益車泰源車二戶各一元半樹德堂沈彭城氏吳[illegible]氏武陵氏百[illegible]室齡[illegible]無名氏[illegible]堂勉力津芬書屋摛翠軒萬柳堂持正堂朱退廬主人坎止室主人[illegible]子卿[illegible]字機朱耀山姚文欽敬讓子謙齋氏謝[illegible]補謝樹德七旬老人松柏氏求[illegible]安[illegible]趙椅亭求[illegible]康[illegible]葉恩甫九華山樵新慈康求[illegible]病求體健旺念茲堂趙希甫趙聘之楊誠齋裕德堂秦北德泰順豐慶復昌[illegible]隆[illegible]聚隆義興源興泰[illegible]順豐義昌和吳養仁[illegible]南氏刁永笙費稼畊裕隆費文元陳靄棠日豐恆慶姓沈源茂隆陳孫氏朱王氏朱祖望朱安安朱愉愉朱亭亭丁[illegible]氏[illegible]周[illegible]氏[illegible]戶[illegible]一元俞月笙隆昌絲行無名氏不出名馬胖源馬藺軒六人各十角成齋氏鶴友福二戶各九角裴慶雲江錦泉陳心畬陳錦文四戶各五元合叔[illegible]吟[illegible]建[illegible]茂永沈子英東瑞成棧七戶各六角山外山人清河氏吳位南雲道人滿道人寒辰生會稽氏恆順行方極泰求安氏省齋氏久和陳立本石松舟[illegible]昌[illegible]衛[illegible]貧善[illegible]朱仁[illegible]劉乙藜陳永安沈雲飛廿二戶各五角黃儒璵聽濤軒隱名氏華宏仁金塗殷和王鼎祺陳裕泰董子揚無名氏吳子清陶積唐畫靜波十三戶各四角[illegible]琴[illegible]傳[illegible]瞻杜積周倫懷沖龔雲寶馬餘庭李鐵安谷程甫谷竹溪谷惠甫谷豐稔沈桂法費春生塊心氏無力子青山氏方佩英謝俞氏馬王氏[illegible]聚興趙黃氏趙張氏趙桂[illegible]趙[illegible]記趙樹棠趙包氏姚沈氏俞慶盛敦厚堂綺園吉仁氏心愷戴鰲峰朱畬和東客賞振家三十七戶各三角蕭慶瑤孫啟渭鄭紹庭李松庭陳鏡清程[illegible]初力不從心[illegible]生[illegible]蚪[illegible]銘永昌王國樑永昌十三戶各二角吳龍昌一角以上共收大洋四百零九元小洋五百廿三角

上海絲業會館施則敬鈔登

耳聾求醫

僕年未五旬兩耳重聽已歷十餘載求醫服藥毫不見效且耳內常鳴作響心殊焦厭每謁見大憲諸多不便今幸友人指示上海英大馬路萬康醫園對門德仁里內廣[illegible]精製耳聾藥靈驗無比僕聞其言將信將疑親至該堂先購耳丸一元服之覺有略效著人再購六元服之三十餘日果得痊愈功德欽佩乞登報伸謝 寓上海英界[illegible]補同知林承恩白

頭彩聯聲

江南義賑廿二會大票頭彩五千九百六十二號並上附彩均由本行門莊分條售出得主 台銜於右本巷信源金鋪阮[illegible]三君合得六條乾源金鋪張林二君一條大方伯汪公館符記一條忠清巷義成綢莊傅君一條上皮市周君一條所上附彩不[illegible]贅第二會第三會普益大票頭彩連上下附彩亦由本行售出諒早馳名三次連捷雖得主鴻福亦本行之[illegible]也[illegible]普益慶益和濟同利各大票凡蒙 賜顧格外克已信賺原斑回件酒力自給此佈 杭州珠寶巷同慶[illegible]啓 乙[illegible]

尋獲胡翔鷗酬儀

上海三洋涇橋[illegible]平里恆隆號夥胡翔鷗又名胡[illegible]鎮人年四十餘歲身長面瘦於上年十月初六日[illegible]有人能尋獲送到者酬洋五百元知風報信因[illegible]尋到者酬洋二百元決不食言 上海 恆豐[illegible]啓 乙[illegible]

鄂售局謹啓

啓者前因[illegible]行在鄂局由兩江[illegible]由東三[illegible]在漢設鋪以利遊行現[illegible]已三百餘人開正以後凡[illegible]行在[illegible]資斧敝局不能再送特此奉聞 乙六

英商廣利公司華英彩票得彩章程

本公司開設上海英大馬路西第三百六十二號洋房內

啓者前北方拳匪肇事商務頓衰本公司抱廣土衆民之願存利人濟衆之心[illegible]發行彩票以冀市面流通今已集成巨款存儲上海匯豐銀行並各匯劃莊以昭誠信[illegible]請 駐滬領事暨 英美工部局給照准行在案所有通商口岸以及中國內地一律[illegible]銷今本公司第一期彩票設額一萬張每張十條售實足大洋三元准於英三月三十[illegible]即華二月十一日在英界春仙戲園當衆開彩共計得彩一千零四十三號憑本公司對號單實足兌洋此票價值甚廉而彩數較多承 賜顧者請速購買得彩數目開列於後[illegible]彩一張得洋六千元 二彩一張得洋一千二百元 三彩一張得洋六百元 四彩兩張各得洋二百元 五彩五張各得洋五十元 六彩廿張各得洋廿五元 七彩五十張各得洋十五元 八彩六百六十張各得洋十元 附頭彩上下各一張各得洋一百二十元 附二彩上下各一張各得洋六十元 附三彩上下各一張各得洋四十元 [illegible]彩末尾兩字相同者二百九十七張各得洋八元

上海英大馬路廣利公司洋總理[illegible]謹啓 乙[illegible]

上海廣揚興 廣泰祥 專批逐月江南義賑大票告白

本行運售大票兼匯兌粵東香港銀兩向歷有年今專批逐月江南義賑大票零躉批拆收兌江南紅票價皆克已外埠函購原局回件不誤[illegible]本憲創辦以來公正無私[illegible]推第一因近來其餘各種彩票名目繁多以致皂白難分故小號等概不經售仰副 諸君子鑒之此佈 乙[illegible]

電報商總局告白

電局所收報費爲電綫養命之原電局百餘處動關衆商血本前有局員虧挪公中鉅款難以追繳業經奏准現擬飭拍商局取保章程酌辦凡充當電局差使者無論何人所薦均須覓上海殷實商號作保如有虧欠即向保人賠繳如無保人須以現款押存總收支所按月給息六厘除押存外再有虧欠仍須繳清如無保人並無現款押存者不派委剋查各局寄到保單尚不及半限期早滿務速覓保保單速寄毋再遲延定行撤換特此登報佈聞 乙二[illegible]

上洋必得成經理

○批發同利票○通利票○廣利票○各公司票均照公司例

[illegible]和濟[illegible]一公司彩票批發

江南票[illegible]五元五角○普益票分售[illegible]五角

[illegible]頭彩票分售一角紅票[illegible]

[illegible] 乙四

[illegible]同人公義重整價目

啓者去年夏間北省拳匪擾亂南省市面大受影響[illegible]成本不敷以致售盤上落不一虧耗殊甚[illegible]匠大半改業絲經兩價[illegible]而貨漲故不得已爰集同行公議辛丑元旦定價每尺[illegible]實加三分庶可維持市面諒各 貴商寶號定當俯允恐未遍知謹此佈聞

錢江會館啓 乙卄

蘇省貨 顧繡業公議價目

啓者去年五月自北省拳匪滋擾南省市面[illegible]銀根緊同業難顧成本以致售價紊亂虧耗殊甚雖未十分收歇但機數頓減機匠大半歇業改行迨至冬間市面稍轉各貨奇缺幾致無以應客此明證也故不得已爰集同業公議辛丑元旦起定價花素緞照冬盤每尺實加銀四分其餘各貨亦以此遞加庶幾維持敝業流通市面諒各 貴商寶號定業俯允恐未週知謹此佈聞

雲錦公所啓 乙三

交接須知

竊自 先嚴見背[illegible]失[illegible]承[illegible]幸遺[illegible]與兄[illegible]所開本埠及外口各店俱係[illegible]股有年[illegible]其如是為[illegible]舍公共之產近年凡有添設店鋪並置買一切產業等項即為兄弟私產與[illegible]出入均歸本人各自經理與[illegible]舍公家毫無干涉誠恐未及周知[illegible]登報此佈[illegible] [illegible]又[illegible] 兼子[illegible]全啓 乙八

寄售日本圖經

日本圖經者[illegible]出使日本[illegible]元[illegible]所作[illegible]凡[illegible]之地[illegible]政治方略無不備載日本輻[illegible]不[illegible]自明治維新以後與歐美各國[illegible]今[illegible]以吾華效法維新[illegible]為[illegible]是為不[illegible]不[illegible]之書每[illegible]十六本售洋十[illegible]存上海[illegible]四馬路古香閣書坊部數不多欲先[illegible]者宜速[illegible]以[illegible] 乙二

永明人壽保險公司

人生天地間冀不欲久遠計而為久遠計則以保人險為[illegible]本公司專保中西人壽險[illegible]保者定期已[illegible]付回本銀並另有額外利益躉[illegible]定期未滿而[illegible]有不測立[illegible]保單[illegible]其賠償[illegible]可在本埠由各[illegible]事商辦毋容函達外洋總公司以昭便捷[illegible]本埠英董事怡和洋行[illegible]士[illegible]華董葉洪濤先生席正甫先生黃佐[illegible]先生李子文先生[illegible]任[illegible]玉[illegible]黃[illegible]怡和洋行江西路公[illegible]洋行[illegible]天津路十號怡和保險分行[illegible]洋[illegible]十三[illegible]怡和保險分行[illegible]也此佈[illegible]

怡和洋行啓 甲八三

上海大成公司同慶雙彩票

第一會 准定年二月初六日 在總公司當衆開彩

本埠總理批發○亦中○必得成○廣泰和○[illegible]楚[illegible]兌[illegible]照公司 一律[illegible]請各埠經理六大彩當日[illegible]電報

本[illegible]由英美工部局[illegible]同[illegible]行中外各[illegible]○第一次[illegible]一萬五千號每張十[illegible]洋二元[illegible]頭彩[illegible]千元二彩二[illegible]一千二百元三彩三張六百元○其餘各彩目列明票上另[illegible]中彩有一千四百十張之多外埠[illegible][illegible]均有[illegible]此佈[illegible]總公司在上海英大馬路[illegible]房[illegible]天津路[illegible]

[illegible]號門牌○愛勒謹啓

廣濟公司江南義賑票正月念日開彩

本公司現奉 南洋商務大臣劉批飭除 廣濟義賑票外其餘各項彩票均不准[illegible]如再有私售即由本公司就近稟由地方官查封以杜玩違而保賑源除由本公司[illegible]分投查察一經察出即遵批就近稟由地方官查封外特此聲明第二十二[illegible]在本公司如法開彩所得彩號數經有對號單分派以便核對如有得彩之紅[illegible]公司收銀可也第廿三會票定期正月廿日開彩第廿四會票增至一萬五千張頭彩二萬元定期二月十九日開彩此佈

[illegible]去[illegible]

明治火險

三井經理多年賠款迅速如有房屋貨物傢私均可照保價極克己如蒙賜顧請臨四川路十七號面議 二四又

中英礦務公司

本公司專辦礦務開礦機器一概俱全所有試驗礦苗成色毫不差錯如辦礦諸君乏本本公司可以代墊款項其工價一切格外從廉欲賜顧請至本行面議可也上海四川路四十九號 10|||西

價廉物美

啟者現有美國金山士饅頭麪廠各種麪粉如紅狗牌之外公司印等牌另有著名綠獅牌均有本行在上海代理專售貨色精美價亦從廉 貴客賜顧請來本行面議可也 二馬路新同孚洋行啟 乙X

茂生經理火險

啟者本行經理英國皇后渡倫敦省格西火險公司代客保火險事務其費格外公道如有不測迅速賠償不必函問外國總局此佈 華正月十一日 三馬路茂生洋行啟 甲 二区

英華書館

本館上下午至日英學至四點後並課漢文術金按月六元新來學生先付兩月今按常例放年學一月至明年正月十四日開館凡願讀學者須至蘇州河南路十一號門牌先行報名庶不致額滿 遺醫院啟 乙二珠

上洋稻香村

本號開設[illegible]實分申只此一家專辦官禮茶食十幾種精果香水瓜子冰糖桂糕五香素魚透味酥登豬油年糕人物雲片糕杏仁千糧一應俱全貨真價實賜顧者請認明四馬路中聚豐園東首 乙00X 主人啟

永安人壽公司告白

本公司各埠所保壽險諸爾往往來申寓住應付保費留就近黃浦灘六號門牌投付本公司亦可如欲知保險單內一切章程新請玉祉是荷 甲 二X 上海總經理人漢審登啟

招做押款

本公館有銀出揭數在二千兩起至十萬兩止如有英美租界道契房產抵押者請至本帳房面議可也 高易公館[illegible]啟

煤鑵請加價

茲向年申浦各碼頭煤炭上下供用鑵只係本竹鋪等承接包用不計只數以煤顧位給算歷有年所並無要求漲價等情不意去年中外失和歲懷杞憂卽本竹做手人等亦紛紛求去歸者甚衆人工由此加大倘觀望不前而竹料諸件亦一時皆貴不止煤鑵所獨增價也時世之艱莫此爲甚連苦誰知含酸自咽免强交易徒深鷄肋之歎今璧領彙議以竹料人工核之至少每隻加錢二文還可支持環求煤行諸大東翁暨碼頭各工頭俯念手業苦衷一日之間能得幾何出息請下顧諸君新鑒諒焉特登報聲明 篾竹鋪公同具啟 乙丁一

聲明失票

舊歲臘月十二遺失鎮江仁和莊支上海潤昌機西王鏡仁兌會票一紙計十千四百七十二號臘月十三期英洋一千元由杭州托全盛局寄申取兌途至閘安地方時已傍晚被盜劫去隨時電報止兌當時該局就申存案現與前途聲明作爲廢紙請各寶號切勿收用是禱 杭州曹作霖告白 乙X一

日本郵船會社

啟者本公司博愛丸出口准於本月十二日卽禮拜六上午九點鐘開往長崎神戶橫濱等埠小包收到禮拜五午刻客票實到五點鐘止倘各寶號如欲裝貨搭輪者務祈早臨爲幸 郵船會社啟

太古水險告白

本行經理此列地士科倫水險公司專保中西各口洋面各平安險及水漬均照英國章程辦理倘有不測立卽賠償無論夜深禮拜均可蓋印賜顧者請送交本行寫字房可也 太古水火險公司啟 甲 二X一

永祥豐壽板

本號專辦香楠陰沉杉枋婺源獨幅上品壽器如蒙賜顧仍在三馬路石路西曲江里便是 乙04N

彙英書館

啟者此老書館在廣西漢口等路轉角定於正月十四日開館本學堂英功課甚好具先生啟 乙X二

遺失珠球

初[illegible]下午女孩身經四馬路忽失去珍珠花球一朵如有人知獲將物送到[illegible]謝銀洋[illegible]不食言 英藥房[illegible]特白 乙[illegible]

天福洋行經理火險

啟者勞治愛司具火險公司向在英京創設迄今一百七十六年專保中外房屋棧房生財衣服保費格外公道現托本行經理倘有不測立卽賠償欲保者請至本行面議或到五馬路長安里成康洋貨號亦可 甲 二X一

[illegible]製補丸

此丸專治肝病膽汁不和胃不消化大便閉結身熱腦筋不安痔瘡膀胱與肉腎等症無不經治凡各症宜用經濟者此丸洵推第一小盒洋一角大盒二角五分此藥各大藥房發售 一X1

東興水險公司

專保各口洋面平安水險章程均照大概辦理設有不測立卽賠償如蒙紳商賜顧請至法大馬路密采里對門本帳房面議可也 東興洋行經理人啟 二X一

徐園

初七夜起 十八夜止

每晚八點鐘開演

空谷傳聲 中西戲法 活動影戲 各景焰火

步瀛寰 散人 假座

遊[illegible] 照 章 二

義記洋行保險

ESTAB^D 1824 MANCHESTER 義記洋行保險公司

啟者本行於英一千八百九十六年二月六號起經理孟哲司德火險公司計存本銀一千五百萬兩正在上洋承保各家房產生財棧房貨物等件其保費格外公道遇有賠款極其迅速如欲保者請至本行面議可也 主人謹白 甲 一X二

老太古告白

倫敦格儲西火險公司
巩喇定火險公司
阿德來火險公司
勞治愛司具火險公司

啟者本行經理以上四保險公司事務現可代客保房屋棧房及各屋內所存衣服生財貨物等保費格外公道本行更設經理處在寧波鎭江蕪湖九江漢口宜昌蘇州杭州沙市烟臺天津牛莊等處 貴客欲保者請臨面議可也特此佈告 丁二

寶順洋行保險

本行設申最先辦理火險歷有年數敝公司在外洋創立百餘年資本頗巨賠款迅速恐未遍知爰特登報無論行號棧房財產家私一例可保價極克己倘荷見顧請至二馬路外灘本行帳房面議此佈 甲 三X一

英商巴勒火險公司

本行經理北英商火險公司資本銀四千餘萬兩〇〇又家定火險公司資本銀三千餘萬兩在申開設最先迄今已數十餘年專保房產貨物機廠一切火險遇有不測無不立卽照賠保價格外公道如蒙紳商賜顧請至五馬路口第二號門牌本公司帳房面議自當悉心承辦以副〇光顧者也此佈 甲 二X一

儒醫遷寓

主人王在揚廣文去臘返滬遷寓興申東里鴻寶[illegible]房間壁係在五雲日昇樓對面第二條石路上特此再告 乙X一 掛號人白

新正月初十日銀錢洋行情列左

新匯劃收市	七錢三分四八七五
銀拆	借
龍洋找頭	七錢二分四
錢找頭	八百五十文
市錢	一千一百十九千文
十[illegible]錢	一千一百十八千文
衣牌	九百文

新正月初十日匯票行情列左

銀行電匯銀票	二先令八辨士八之六
銀行現銀票	二先令八辨士八之七
銀行三十天期票	二先令九辨士
銀行四個月期票	二先令九辨士八之一

大清郵政收信時刻譯諭傳單

寄往	輪船名	某日	截止收信時刻
吳淞	火車	新正月十一日	上午八點
			上午十一點
			下午一點
			下午四點
寧波鎭海餘姚定海	北京		下午三點
蘇州杭州紹興	小火輪		下午四點
溫州	烏喇格		又
鎭江揚州高郵泰安清江宿遷台兒莊南京蕪湖大通安慶九江孤嶺漢口漢陽武昌武穴岳州城陵長沙常德湘潭沙市荆州宜昌重慶	吉和		下午晚八點 六點至九點
烟台塘沽	廣平		又
旅順口烟台	淡水		又
香港汕頭澳門瓊州南寧龍州蒙自思茅北海欽州廉州	德公司		又
印度歐洲各埠	德公司		又